

L'ESCAMARLÀ, UN BON REPRESENTANT DELS CRUSTACIS

Nephrops norvegicus

Per fer les preguntes pots consultar la pàgina 89 del llibre de text

1. Posa l'escamarlà de costat, mirant cap a l'esquerra. Fes un dibuix detallat de l'animal en un full apart.
2. Anota sobre el dibuix anterior les paraules **cefalotòrax** i **abdomen**.
3. Explica on té la boca aquest animal i com és
4. Observa el teu exemplar, el dibuix del llibre i el full d'ajuda. Omple la graella següent (*per omplir-la millor caldrà que treguis els diferents apèndix de manera ordenada*) :

	Funció	Nombre
1. ull		
2. antena		
3. antènula		
4. primera pota		
5. potes marxadores		
6. primer apèndix abdominal		
7. apèndixs abdominals		
8. cua		

5. Explica com respira aquest animal.
6. Com podem saber el sexe d'aquest organisme

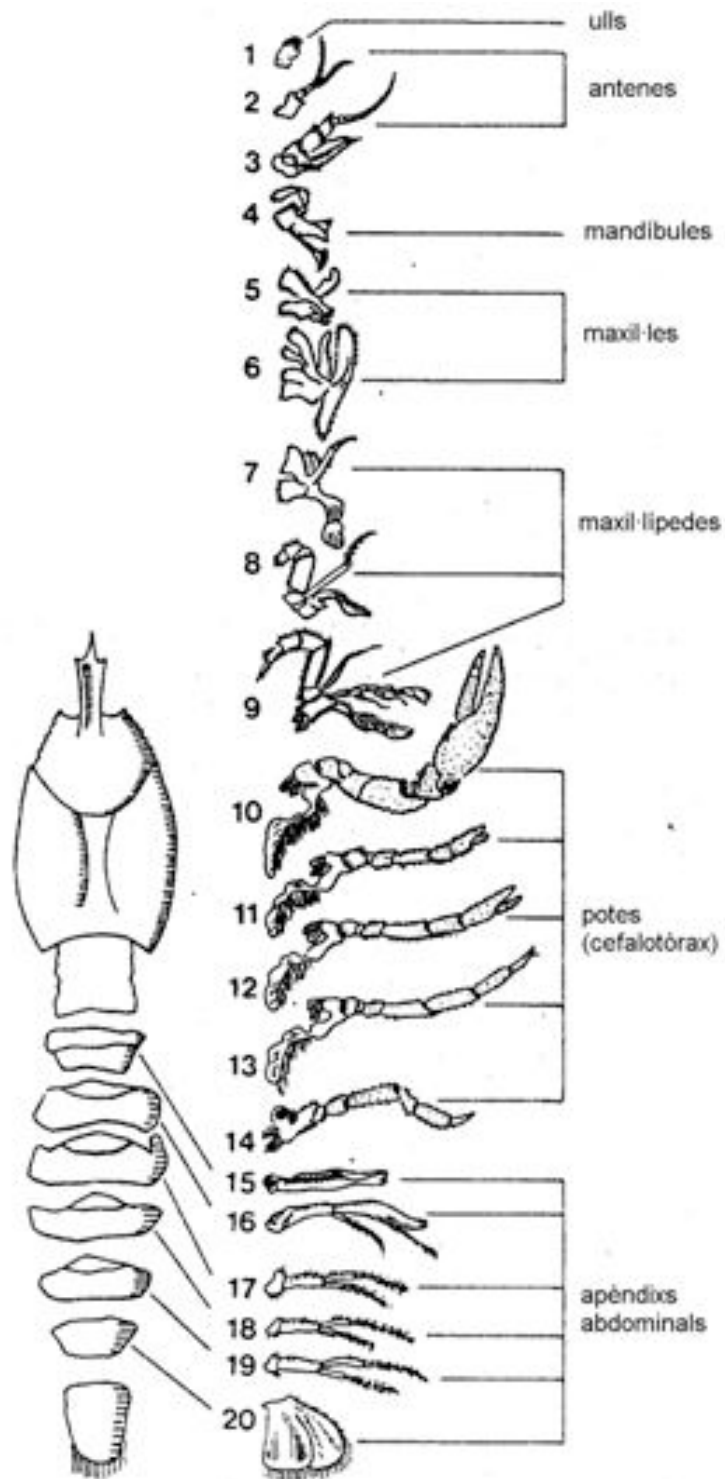

imatge extreta de http://www.iesmontilivi.net/Arees/ciencies/naturals/Web/eso/1eso/apunts/dos1ESO_archivos/image040.jpg