

TÍTULO:

# ZUTA Y LA ROCA LUNAR

Centro: Puig Castellar

Población: Santa Coloma de Gramenet

Categoría: D

Nombre: Laia Ibañet Cupellan

Curso: 4to B

Profesora: Marta Reixach



Kara-Tur, Yápan.

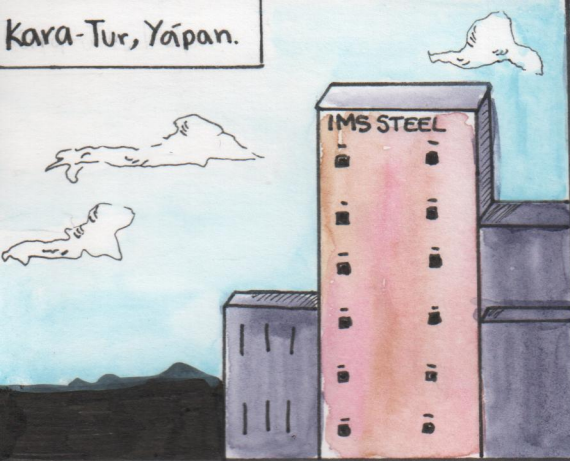

La situación está empeorando.

Presentad vuestra investigación



La roca lunar es la respuesta.

Zzz

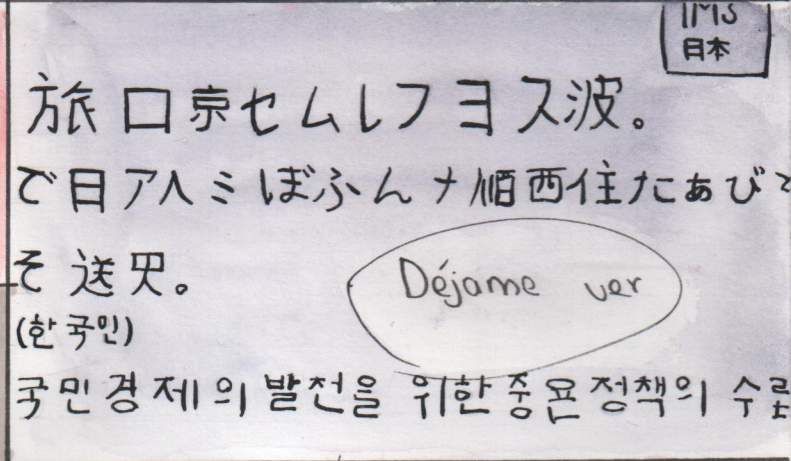

IMS 日本

旅口京セムレフヨ入波。  
ご日ア人ミぼふんナ相西住たあび  
そ送災。

Déjame ver

(한국인)  
국민경제의 발전을 위한 중용정책의 수호

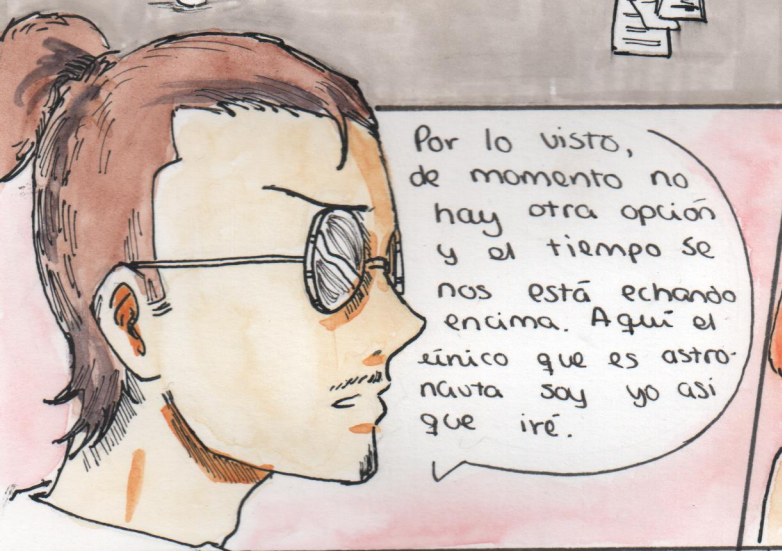

Por lo visto, de momento no hay otra opción y el tiempo se nos está echando encima. Aquí el único que es astronauta soy yo así que iré.

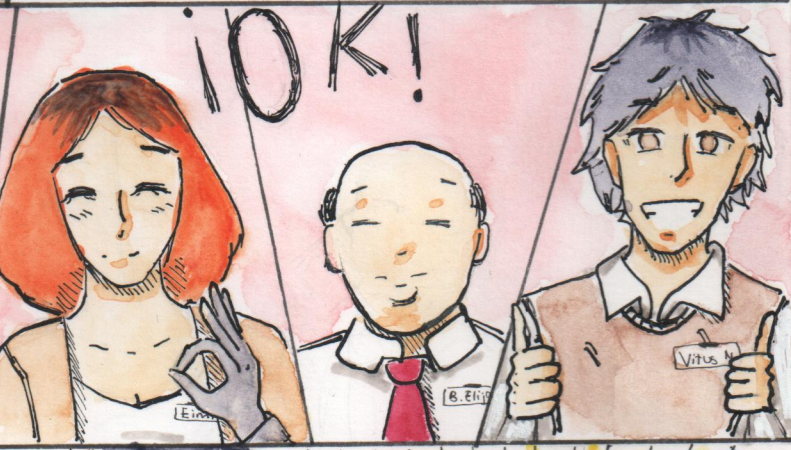

¡OK!

En la estación espacial de Yápan...

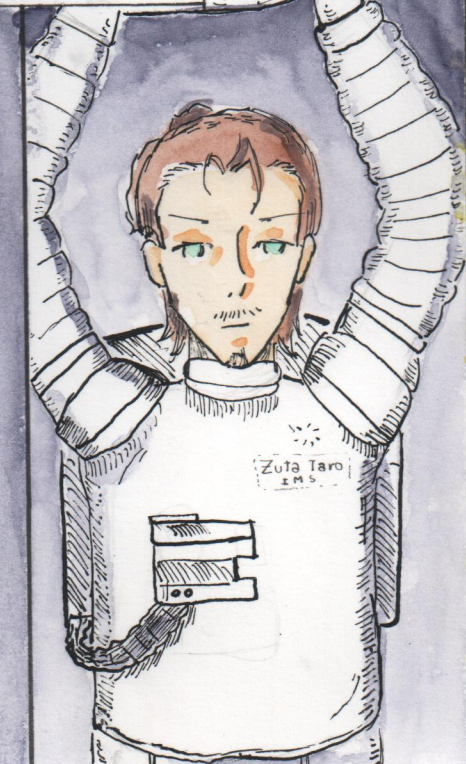



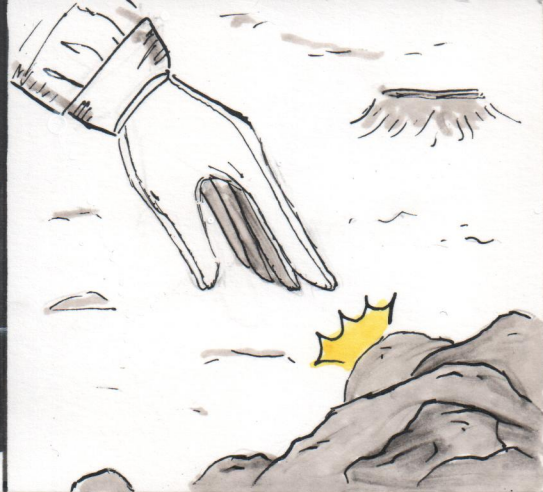

Al tocar esta roca, saber que eres un humano lunar, somos seres mitológicos muy mal vistos por la sociedad. Por ende toda tu familia lo es así que si pisas la tierra todos vosotros os saldrá una marca que os deletará. Vuestra sociedad ejecuta a los hombres lunares.  
¿Qué vas a hacer?

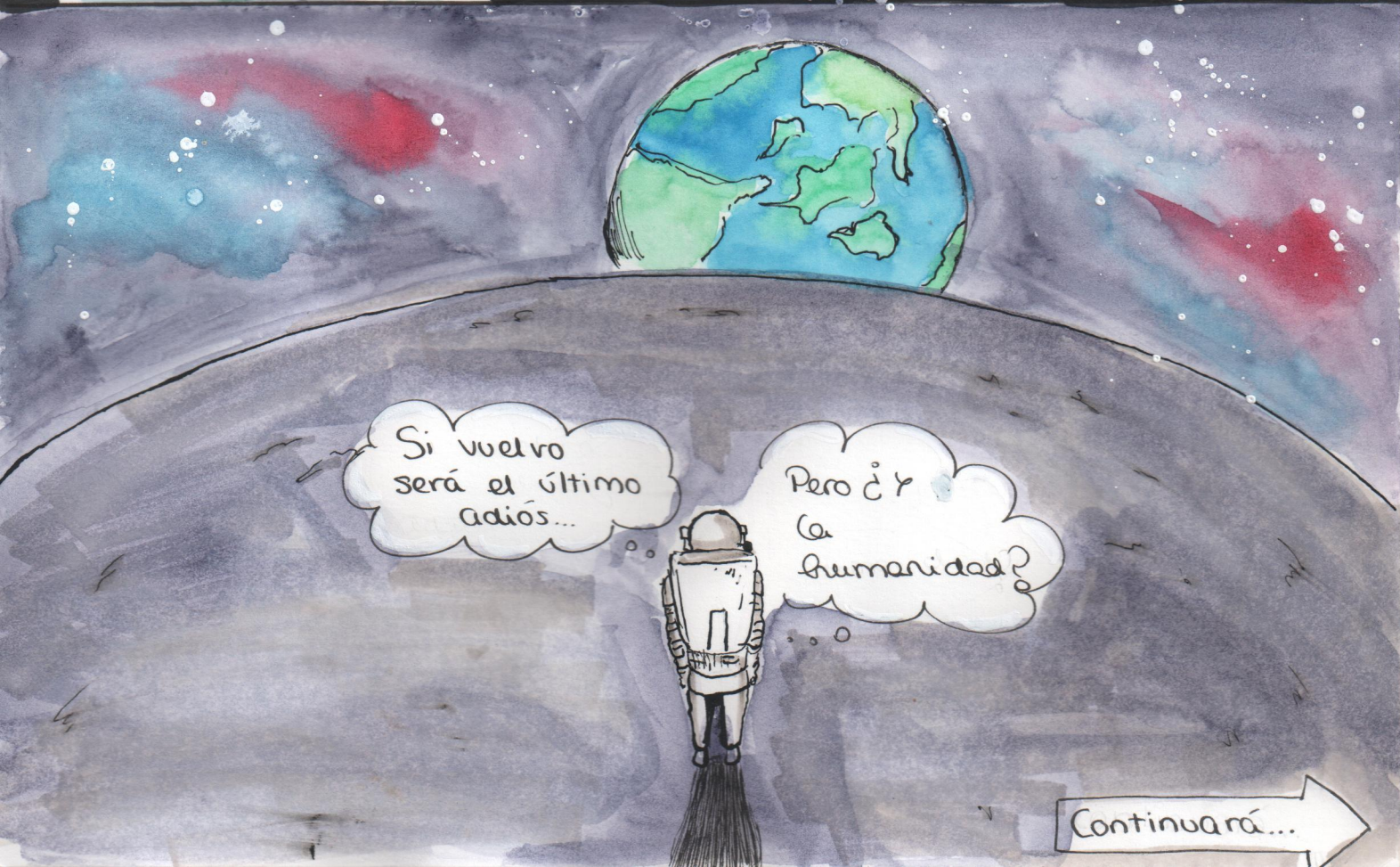
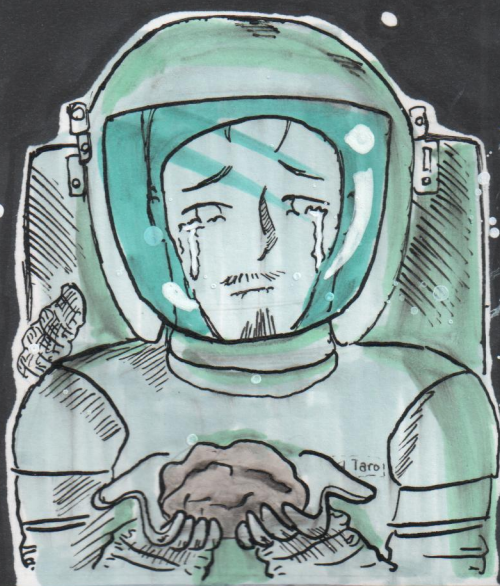

Si vuelvo será el último adiós...

Pero ¿y la humanidad?

Continuará...