

És la teva ciutat

Xavi Cano

♩ = 168

Intro en A

A



És u

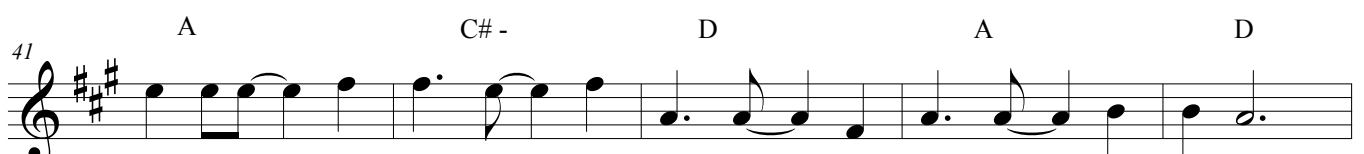
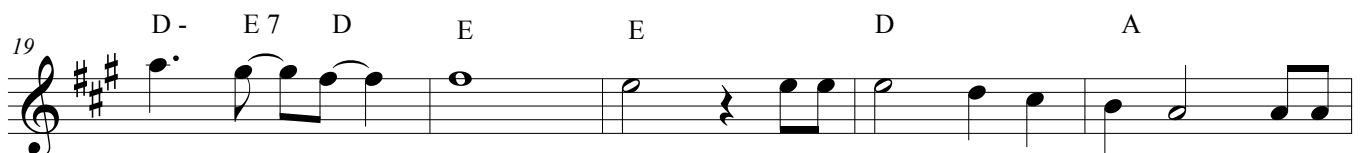
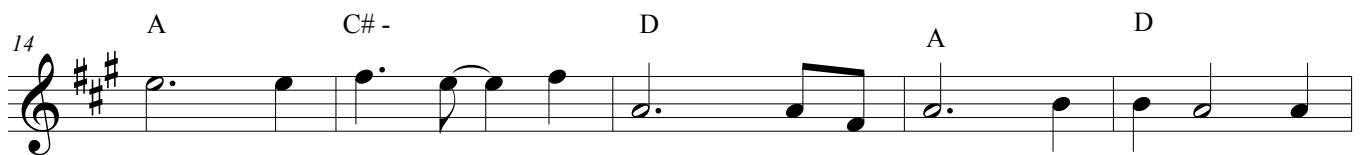
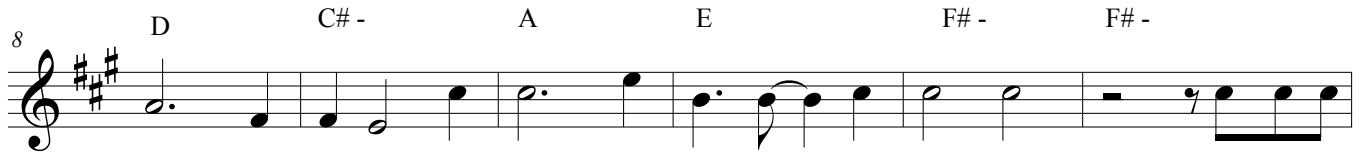

És la teva ciutat

46 D - E 7 D E E D A

gran Puig Cas te llar _____ Es tu ciu dad _____ des de

51 E B - E 7 (sus 4) A E D

To rre Ball do vi na has ta el Mas Fo no llar. _____ És la te va ciu

56 A E B - E 7 (sus 4) A A

tat _____ de la Pla ça de la Vi la fins el Puig Cas _____ te llar. El teu

61 B - E 7 A A B -

cen tre/és el Puig Cas _____ te llar. _____ Sen to lluny el

66 E 7 A A B - E 7

que sem blen trons, però són els tra _____ bu cai res _____

71 A A A B - E 7

al ca rrer Ma jor. Tam bé sen to que _____ s'a cos ten els _____ tam

76 A A B - E 7 D E 7

bors. És San ta _____ Co lo ma _____ que des per _____ ta/els cors.

82 E 7 A Solo D C# - A E F# - F# -

90 A C# - D A D D - E E

És la

És la teva ciutat

98 D A E B - E 7 (sus 4) A

te va ciu tat de de To rre Ball do vi na fins al Mas Fo no llar.

103 A D A E B - E 7 (sus 4)

És tu ciu dad. De la Pla ça de la Vi la has ta el Puig Cas te

108 A A A D C# - A

llar. Cin quan ta/anys l'es co la fet i tot sem bla/ha

114 E F# - F# - A C# - D

ver can viat. En re ra que den molts bons mo ments, pe rò/el mi

120 A D D - E 7 E E D

llor en ca ra ha d'a rri var. És la te va ciu

126 A E B - E 7 (sus 4) A A

tat de de To rre Ball do vi na fins al Mas Fo no llar.

131 D A E B - E 7 (sus 4) A

És tu ciu dad. De la Pla ça de la Vi la has ta el Puig Cas te llar.

136 A B - E 7 A A

San ta Co lo ma es tu ciu dad. El teu/ins ti

141 B - 1. E 7 A A 2. rit. molto A

tut el Puig Cas te llar. San ta Co Puig Cas te llar.